

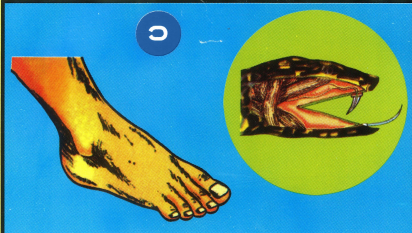

မြွေကိုက်ခံရလျှင်... When a Snake bites . . .



မြွေကိုက်သည့် အခါ

- ❖ မြွေကိုက်သောအခါ မေးရိုးကြွက်သားများက အဆိပ်အိတ်ကို ဖိနှိပ်သဖြင့် ဆေးထိုးအိတ်ဖြင့် ထိုးသွင်းသကဲ့သို့ အဆိပ်များသည် ကိုက်သည့်နေရာအတွင်းသို့ ဝင်သွားပါသည်။
- ❖ ကြွက်သားဖိအားဖြင့် ထိုးသွင်းခံရသော အဆိပ်ကို ပြန်ထုတ်ယူရန် မလွယ်ကူပါ။

When a poisonous snake bites

- ❖ The strong muscles of the upper jaw squeezes the venom from the poison gland into the site of bite.
- ❖ The venom thus injected is extremely difficult to remove from the site of bite.

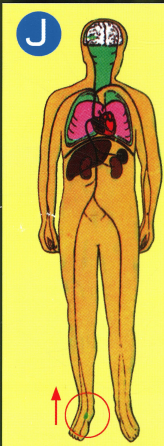

ခြေထောက်ရှိပြွန်ရည်ကြောများနှင့် ကိုယ်ခန္ဓာ အင်္ဂါအစိတ်အပိုင်းများသို့ အဆိပ်ပျံ့နှံ့မှု

- ❖ ခန္ဓာကိုယ်ရှိ အင်္ဂါအစိတ်အပိုင်းများသို့ အဆိပ်ပျံ့ပါက အသက်အန္တရာယ် မရှိ။
- ❖ အဆိပ်များသည် ခန္ဓာကိုယ်တွင်းသို့ ပြွန်ရည်ကြောများမှတစ်ဆင့် ပျံ့နှံ့သည်။
- ❖ ပြွန်ရည်ကြောများတွင် စီးဆင်းမှုအားနည်းသောကြောင့်စီးဆင်းမှု ရပ်တန့်စေရန် ဖိနှိပ်အား အနည်းငယ်သာ လိုအပ်ပါသည်။ ထို့ကြောင့်-
- ❖ အဆိပ်မပျံ့စေရန် တင်းရဲသော ပတ်တီး (သို့) အဝတ်ဖြင့်စည်းခြင်းဖြင့် လုံလောက်ပါသည်။ (ပတ်တီးဖြင့် စည်းခြင်းသာဖြစ်ပြီး ကြိုးဖြင့် တင်းအောင် ချည်ထားခြင်း မဟုတ်ပါ။)

The vessels of the foot & the flow of venom to the vital organs

- ❖ The blood and lymphatic vessels of the foot, transport the venom to the vital organs in the body.
- ❖ This leads to damage of the organs and death.
- ❖ The pressure in these vessels is low and firm bandaging of the site of bite is effective in stopping the flow in these vessels.

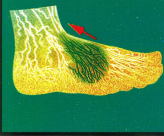

အဝတ်ခေါက်တင်ခြင်း

- ❖ မြွေကိုက်ခံရသည့်နေရာကို ရှိရာသန့်ရှင်းသောအဝတ်ဖြင့် ခပ်ဖွဖွထုတ်ပါ။ အားဖြင့် မိတ္တူ မပွတ်ရ ရ အလွယ်တကူရရှိလျှင် ရေနှင့်ဆေးပါ။
- ❖ အဝတ်ခေါက်ထူထူ (သို့မဟုတ်) ပတ်တီးခေါက် (သို့မဟုတ်) ရာဘာရေမြှုပ်စ ၃ x ၃ x ၁.၅ လက်မ အရွယ်တစ်ခုကို ဧကန်ပေါ်တွင် တင်ပါ။
- ❖ လက်ဖမိုး၊ လက်ချောင်း၊ ခြေချောင်းများတွင် မြွေကိုက်ခံရပါက အဝတ်ခေါက်ကို သင့်တော်ရာအရွယ် ပြုလုပ်၍ တင်ပါ။

Local Pad application.

- ❖ In bites on the ankle of foot, place a pad of cloth or sponge on the site of bite.
- ❖ To ensure even pressure the pad must not have creases or grooves on the surface in contact with the site of bite.
- ❖ May wash with available water or wipe lightly with a clean cloth if at hand.



ပတ်တီးစည်းခြင်း

- ❖ အဝတ်ခေါက်၏ အပေါ်တွင် ပတ်တီးကဲ့သို့ အဝတ်စ (သို့မဟုတ်) အားကစားပတ်တီးကို မြှုပ် တင်းရုံ (ခြေဆစ်လက်ဆစ်များ နာကျင်သည့်အခါတွင် စည်းမှောင်သလောက်သာ) စည်းပါ။

Bandaging

- ❖ Wind a long bandage like cloth, crepe or elastic bandage firmly over the pad as in sprains.

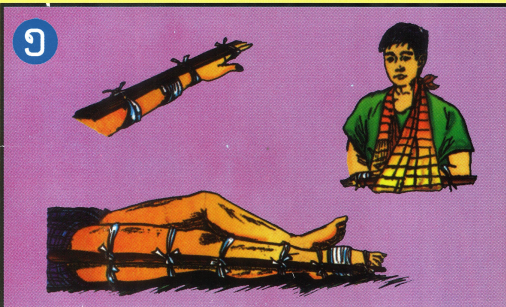

ငြိမ်သက်စေခြင်း

- ❖ ခြေထောက်ကိုပတ်တီးစည်းပြီးလျှင် မလှုပ်ရှားအောင် ကြပ်စည်းရမည်။
- ❖ ရှည်လျားသောဝါးခြင်း (သို့မဟုတ်) သစ်သားချောင်းဖြင့် မြွေကိုက်ခံရသော ခြေ လက် တစ်ချောင်းလုံးကို ကပ်၍ ကြပ်စည်းပါ။
- ❖ ခြေဆစ်၊ လက်ဆစ်၏ အထက်နှင့် အောက်တို့တွင် ကြိုး (သို့မဟုတ်) ပတ်တီးဖြင့် ချည်နှောင်ရမည်။
- ❖ ခြေ လက် တစ်ချောင်းလုံးရှိသော တုတ်ချောင်းမရလျှင် ဝါးခြင်းနှစ်ခု၊ သုံးခုခုကို သင့်လျော်သလို ဆက်၍သုံးနိုင်ပါသည်။

Immobilization

- ❖ Splitting is necessary to immobilize a painful limb.
- ❖ For this purpose a long stick or bamboo is used as splint.
- ❖ Overlapping short sticks can serve the purpose if a long stick is not available.
- ❖ The splint is held in place by tying string or cloth ligatures above and below each joint.



လမ်းခုလံတွင် အသက်ရှူရပ်ပါက အသက်ရှူအထောက်အကူပြုခြင်း

- ❖ မြွေဟောက်၊ ရုပ်မြွေ၊ ငန်းပုပ်၊ ငန်းတော်ကြားနှင့် သံကွင်းစွပ်မြွေများ အကိုက်ခံရပါက အသက်ရှူရပ်၍ သေဆုံးတတ်သည်။
- ❖ ထို့ကြောင့် ဆေးရုံဆေးခန်းသို့ ပို့ဆောင်သော ခရီးတစ်လျှောက်လုံးရနိုင်သော နည်းဖြင့် အသက်ရှူအားကူပေးလာရမည်။

Respiratory Support.

- ❖ In Neurotoxic envenoming (cobra, King cobra, Sea snake, krait), respiratory arrest may occur during transport to the health facility.
- ❖ Respiratory support by any method is mandatory.

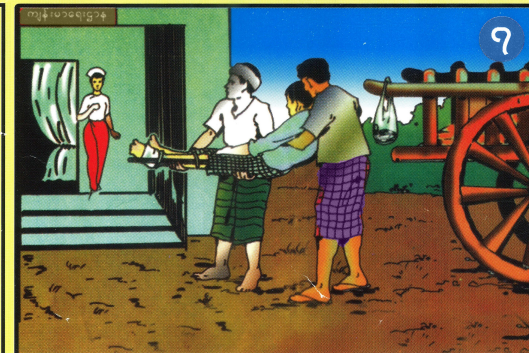

ဆေးရုံ၊ ဆေးပေးခန်းသို့ ပို့ဆောင်ခြင်း

- ❖ နီးစပ်ရာ ဆေးရုံ၊ ဆေးပေးခန်းသို့ လူနာကို အမြန်ဆုံးပို့ဆောင်ရမည်။
- ❖ ထိုသို့ ပို့ဆောင်ရာတွင် လူနာကို လုံးဝမလှုပ်ရှားစေဘဲ ငြိမ်သက်စွာရှိစေရမည်။
- ❖ လမ်းလျှောက်လုပ်ရန်မရှိဘဲ မပြုရ။ လမ်းလျှောက်လုပ်ရန်မိပါက လက်တွင် မြွေကိုက်ခံထားရသူပင်လျှင် ခန္ဓာကိုယ်အတွင်း အဆိပ်ကို ပိုမိုလျှင်မြန်စွာ ပျံ့နှံ့စေသောကြောင့် ဖြစ်သည်။
- ❖ ဖြစ်နိုင်ပါက မြွေသေကို တစ်ပါတည်းယူဆောင်လာပါ။ ကိုက်သောမြွေကို သိရှိပါက မှန်ကန်တိကျသော မြွေဆိပ်မြေဆေးကို အချိန်မီထိုးနှင်းရန် အထောက်အကူပြုသည်။

Transport to the health facility.

- ❖ This must be done as soon as possible using any available means of transport.
- ❖ The patient is not allowed to walk even if bitten on the hand.
- ❖ Take the biting dead snake along with this can be done safely without delay.



ရောင်းရန် အချက်များ

- ❖ မြွေကိုက်ခံရသူတွင် အောက်ပါတို့ကို ပြုလုပ်ပါက အကျိုးမရှိသည့်အပြင် အဆိပ်ကိုပို၍ ပျံ့နှံ့စေသောကြောင့် လုံးဝ မပြုလုပ်ရပါ။
- ❖ ဒဏ်ရာကို မီးနှင့် ထိုးခြင်း၊ ဓားနှင့်ခွဲခြင်း။
- ❖ လူနာကို အရက်တိုက်ခြင်း။
- ❖ ဒဏ်ရာကို ဗွတ်ခြင်း၊ နှိပ်ခြင်း၊ ဆေးလိမ်ခြင်း။
- ❖ မြွေပြီးကိုဖြတ်၍ ဖျံခြင်းသည် ဆေးရုံသို့ပို့၍ အရောက်နောက်ကျစေသောကြောင့် မပြုလုပ်ရပါ။
- ❖ ကြိုးဖြင့် တင်းကျပ်စွာ စည်းခြင်းသည် အကျိုးမရှိသည့်အပြင် ခြေ/လက်များ ပုပ်တတ်ပါသည်။

Don't

- ❖ Avoid the following in snake bite victims.
- ❖ Incision or burning the site of bite increases the blood flow to the site of bite and causes spread of venom.
- ❖ Drinking alcohol causes vasodilatation and this increases the blood flow to the site of bite and causes spread of venom.
- ❖ Riddling, massaging and applying medication to the site of bite push the venom into the vascular and lymphatic channels thus spreading the venom.
- ❖ Swallowing the cut tail of snake delays transport of patients and there by also delays antivenom administration.
- ❖ Avoid tight tourniquet. This causes gangrene of the limb by cutting its blood supply.