

သွေးလွန်တုပ်ကွေးရောဂါကာကွယ်နည်းရေးလုပ်ငန်းများ

၂

၃

၄

၅

၆

၇

၈

၉

၁၀

၁၀

၁၁

၁၂

၁၃

၁၄

၁၅

၁၆

၁၇

၁၈

၁၉

၂၀



သွေးလွန်တုပ်ကွေးရောဂါကာကွယ်ရေးအားလုံးပါဝင်ဆောင်ရွက်ပေး

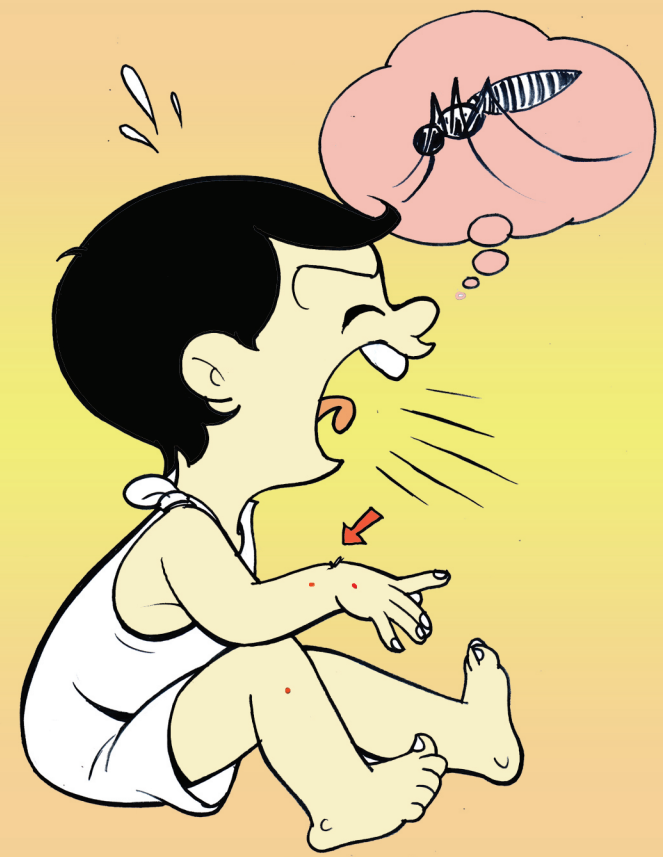

ကလေးများများလျှင် သွေးလွန်တုပ်ကွေးရောဂါ ဖြစ်နိုင်၍ ဂရုပြုသတိထားစောင့်ကြည့်ပါ။

ပြည်သူ့ကျန်းမာရေးဦးစီးဌာန၊ သွေးလွန်တုပ်ကွေးရောဂါ ကာကွယ်နည်းရေးစီမံချက်နှင့် ကျန်းမာရေးအသိပညာမြှင့်တင်ရေးဌာနခွဲတို့ ပူးပေါင်း ထုတ်ဝေသည်။ (ဇွန်လ၊ ၂၀၂၀)

သွေးလွန်တုပ်ကွေးရောဂါ

- သွေးလွန်တုပ်ကွေးရောဂါပိုး သယ်ဆောင်သော ခြင်ကျား (Aedes) အကိုက်ခံရခြင်း မှ တစ်ဆင့်ကူးစက်သည်။
- အသက်အရွယ်မရွေးဖြစ်နိုင်ပြီး အသက်(၁၅)နှစ် အောက်ကလေးများ အထူးသဖြင့်အသက်(၅)နှစ်မှ (၉)နှစ်အရွယ်ကလေးများတွင် အများဆုံးဖြစ်ပွားသည်။
- အသက်(၁၅)နှစ်အထက်လူကြီးများတွင် ဖြစ်ပွားပါက သေဆုံးမှုနှုန်းမြင့်မားသည်ကို တွေ့ရသည်။
- တစ်နှစ်ပတ်လုံးကူးစက်နိုင်ပြီး မိုးရာသီတွင်အများ ဆုံးဖြစ်ပွားသည်။ တောရောမြို့ပါဖြစ်ပွားသည်။

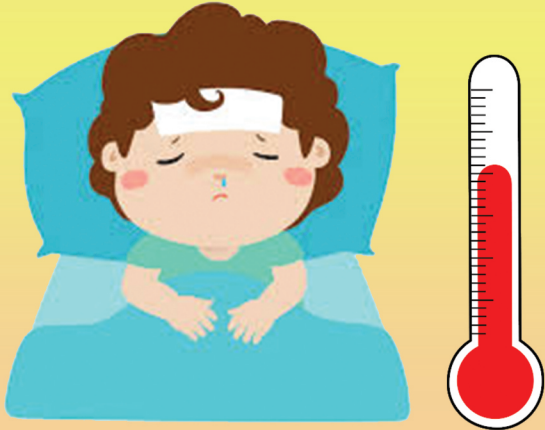

- ခြင်ကျားသည် နေအချိန်တွင် ပိုကိုက်သည်။
- ခြင်ကျားလောက်လန်းသည် ရေကြည်ရေသန့်နှင့် မိုးရေတင်ကျန်နိုင်သည့်ဘူး၊ ခွက်၊ တာယာဟောင်း များထဲတွင် ပေါက်ပွားပါသည်။

သွေးလွန်တုပ်ကွေးရောဂါလက္ခဏာများ

- လတ်တလော ဖျားနာခြင်း(၂-ရက် မှ ၇-ရက်ခန့်)
- ဝိုက်နာခြင်း၊ ပျို့အန်ခြင်း၊ ကိုယ်ခန္ဓာတွင် အနီစက်များ ထွက်ခြင်းတို့ ဖြစ်တတ်သည်။
- စတင်ဖျားသည့်အချိန်မှစ၍(၃)ရက်မှ(၅)ရက်အတွင်း သွေးလန့်သည့် လက္ခဏာများပေါ်၍ အသက်အန္တရာယ် ရှိနိုင်သည်။

သွေးလန့်သည့်လက္ခဏာများ

- (၃)ရက်မှ(၅)ရက်အတွင်း အဖျားကြီးရာမှ ရုတ်တရက်အဖျားကျကာ ခြေဖျား၊ လက်ဖျားများ အေးစက်ခြင်း၊ နှလုံးခုန်မြန်ခြင်း
- မကြာခဏအော့အန်ခြင်း၊ အညှီရောင်အရည်များအန်ခြင်း။
- အစားမဝခြင်း၊ ကလေးမိုန်းလွန်းခြင်း။
- ကတ္တရာစေးရောင် ဝမ်းအမည်းများသွားခြင်း။
- သွားဖုံး အသားနုများမှ သွေးထွက်ခြင်း

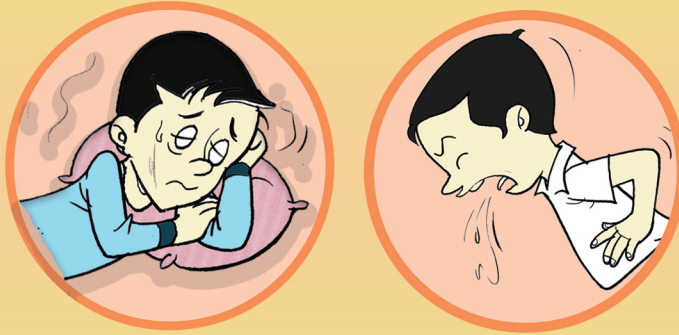

အထက်ပါသွေးလန့်သည့်လက္ခဏာများရှိလျှင် နီးစပ်ရာ ဆေးရုံသို့ အမြန်ဆုံးသွားရောက်၍ ကုသမှုခံယူပါ။

ခြင်ကျားလောက်လန်းပေါက်ပွားရာနေရာများ

- အဓိကရေသိုလှောင်ပစ္စည်းများဖြစ်သည့် ရေစည်၊ ရေအိုး၊ ရေကန်များ
- ဘုရားပန်းအိုး၊ နတ်ပန်းအိုး၊ အလှပန်းအိုးများ၊ ရေတင် ကျန်နိုင်သည့် ဘူးခွံ၊ ခွက်ခွံ၊ တာယာဟောင်းများ
- သဘာဝအလျောက် မိုးရေတင်ကျန်လေ့ရှိသော သစ်ပင်အခေါင်း၊ အုန်းလက်၊ ငှက်ပျောလက်များ ခုတ်ပြီး အငုတ်ကျန်ခဲ့သော ဝါးဆစ်များ

ကျောင်းများတွင် ဆောင်ရွက်ရမည့်လုပ်ငန်းများ

- သွေးလွန်တုပ်ကွေးရောဂါအကြောင်းဟောပြောပို့ချပါ။
- ကျောင်းသား၊ ကျောင်းသူများ ဖုံး၊ သွန်၊ လဲ၊ စစ်၊ အိုးအတွင်းပိုင်းတိုက်ချွတ်သည့်လုပ်ငန်းများ ဆောင်ရွက်တတ်စေရန် လေ့ကျင့်သင်ကြားပေးပါ။
- မိုးရာသီတွင် ကျောင်းသား၊ ကျောင်းသူများ ဖျားနာ ပါက ကျန်းမာရေးဌာနသို့ အလျင်အမြန်ပြသပါ။

