



**သွေးလွန်တုပ်ကွေးရောဂါ ဖြစ်ပွားမှုအခြေအနေ (၁-၁-၂၀၂၀ မှ ၆-၆-၂၀၂၀)အထိနှင့်
သွေးလွန်တုပ်ကွေးရောဂါကာကွယ်နှိမ်နင်းရေး အသိပေးနှိုးဆော်ခြင်း**

နေပြည်တော်၊ ၂၀၂၀ ခုနှစ်၊ ဇူလိုင်လ (၂) ရက်

မြန်မာနိုင်ငံ၏ သွေးလွန်တုပ်ကွေးရောဂါဖြစ်ပွားမှု အခြေအနေမှာ (၁-၁-၂၀၂၀ မှ ၆-၆-၂၀၂၀ ရက်နေ့) အထိ ဖြစ်ပွားသူပေါင်း (၁,၇၄၀) ဦး ရှိပြီး၊ သေဆုံးသူ (၁၂) ဦး ရှိခဲ့ပါသည်။ စစ်ကိုင်းတိုင်းဒေသကြီး၊ မန္တလေးတိုင်းဒေသကြီး၊ ရန်ကုန်တိုင်းဒေသကြီး၊ မွန်ပြည်နယ်နှင့် မကွေးတိုင်းဒေသကြီးတို့တွင် သွေးလွန်တုပ်ကွေးရောဂါဖြစ်ပွားမှု အများဆုံးဖြစ်ကြပြီး၊ ဖြစ်ပွားမှုအများဆုံးဖြစ်သော စစ်ကိုင်းတိုင်းဒေသကြီးတွင် (၃၅၈) ဦး ရှိပြီး၊ သေဆုံးသူ (၃) ဦး ရှိခဲ့ပါသည်။

တိုင်းဒေသကြီး/ပြည်နယ်အသီးသီးတွင် သွေးလွန်တုပ်ကွေးရောဂါ ကာကွယ်နှိမ်နင်းရေး လုပ်ငန်းများဖြစ်သော “ဖုံး၊ သွန်၊ တိုက်ချွတ်၊ လဲ၊ စစ်” လုပ်ငန်းများကို ကြိုတင်ပြင်ဆင်ဆောင်ရွက်လျက် ရှိပါသည်။

သွေးလွန်တုပ်ကွေးအဖျားရောဂါသည် ပုံမှန်ရာသီအကူးအပြောင်းတွင် ဖြစ်ပွားတတ်သည့် အခြားတုပ်ကွေးရောဂါလက္ခဏာများနှင့် ကွာခြားမှုမရှိသောကြောင့် မိဘများ၊ အခြေခံကျန်းမာရေး ပညာရှင်ဝန်ထမ်းများအနေဖြင့် တုပ်ကွေးဖျား (အထူးသဖြင့် ကလေးသူငယ်များ) ဖျားနာပါက သွေးလွန်တုပ်ကွေးရောဂါ ဖြစ်နိုင်ခြေကို အစဉ်အမြဲ ထည့်သွင်းစဉ်းစားရပါမည်။

၂၀၁၇ မှ - ၂၀၂၀-ခုနှစ်၊ ရက်သတ္တပတ်(၁) မှ (၂၃)ထိ၊ (၁-၁-၂၀၂၀ မှ ၆-၆-၂၀၂၀)ထိ
 သွေးလွန်တုပ်ကွေးရောဂါဖြစ်ပွားမှုစောင့်ကြပ် ကြည့်ရှုရေး အခြေအနေပြပုံ

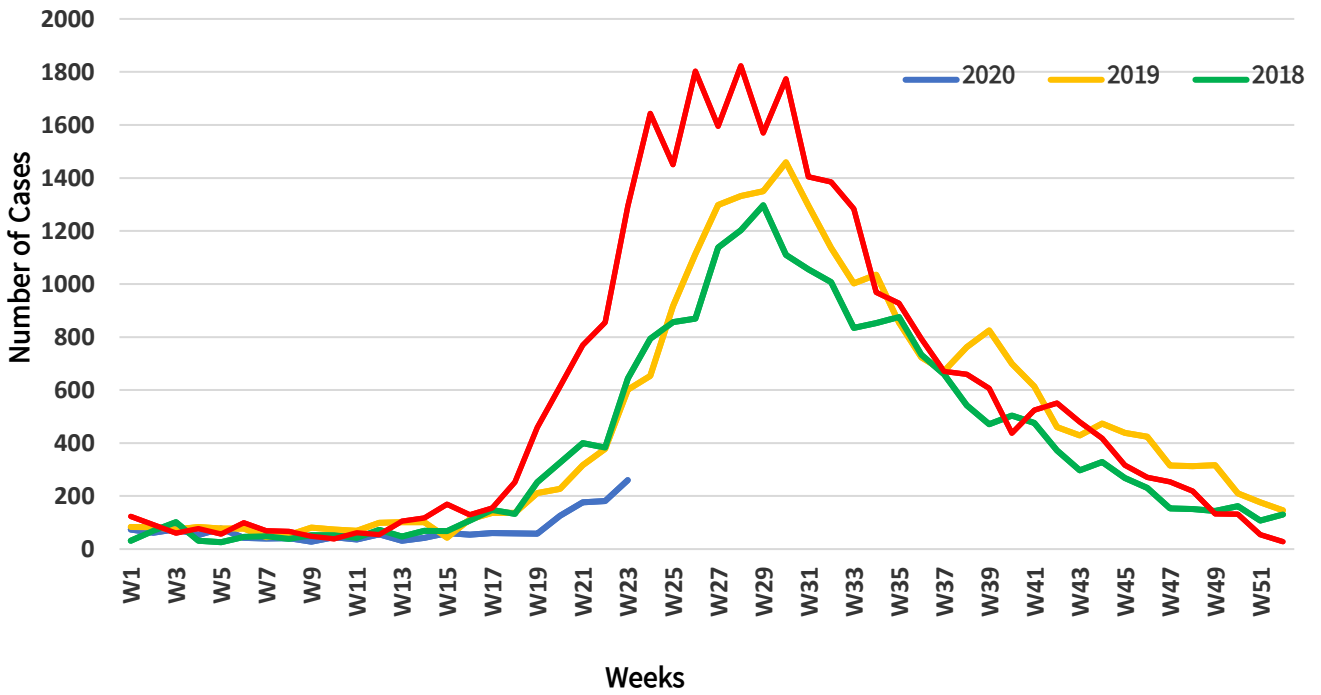

၂၀၂၀-ခုနှစ်၊ ရက်သတ္တပတ်(၁) မှ (၂၃)ထိ၊ (၁-၁-၂၀၂၀ မှ ၆-၆-၂၀၂၀)ထိ
 တိုင်းဒေသကြီးနှင့် ပြည်နယ်အလိုက်၊ သွေးလွန်တုပ်ကွေးရောဂါ
 ဖြစ်ပွား/သေဆုံးမှုမြေပုံ(n=1740)

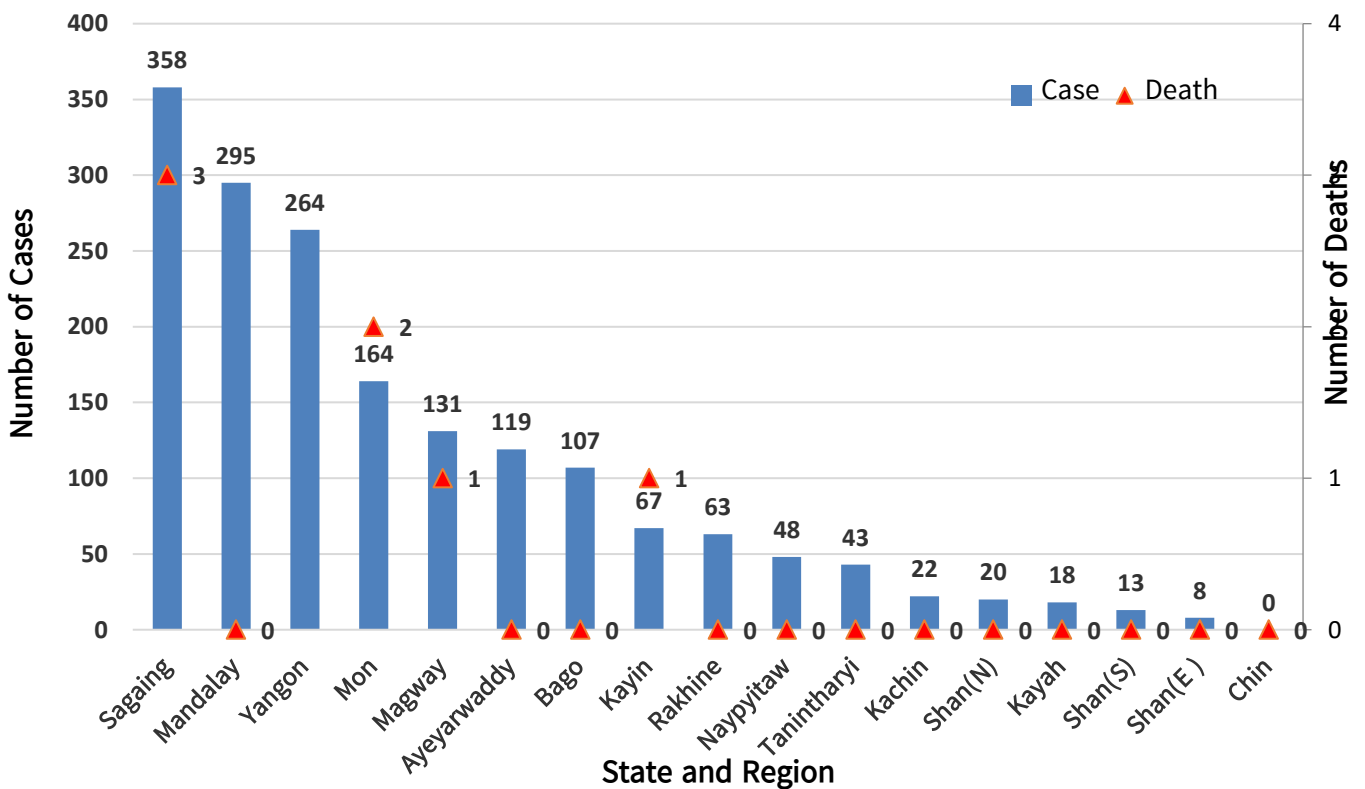



Ministry of Health and Sports
Department of Public Health
Vector Borne Disease Control Programme

Dengue Fever and Dengue Haemorrhagic Fever Report as of week 23 (6.6.2020)

Dengue Cases	Dengue Deaths
1740	12
Data Source- VBDC, State and Regional Health Department	

Dengue Cases by State and Region
(as of 6 June,2020)

Dengue Cases by Top 20 townships
(as of 6 June,2020)

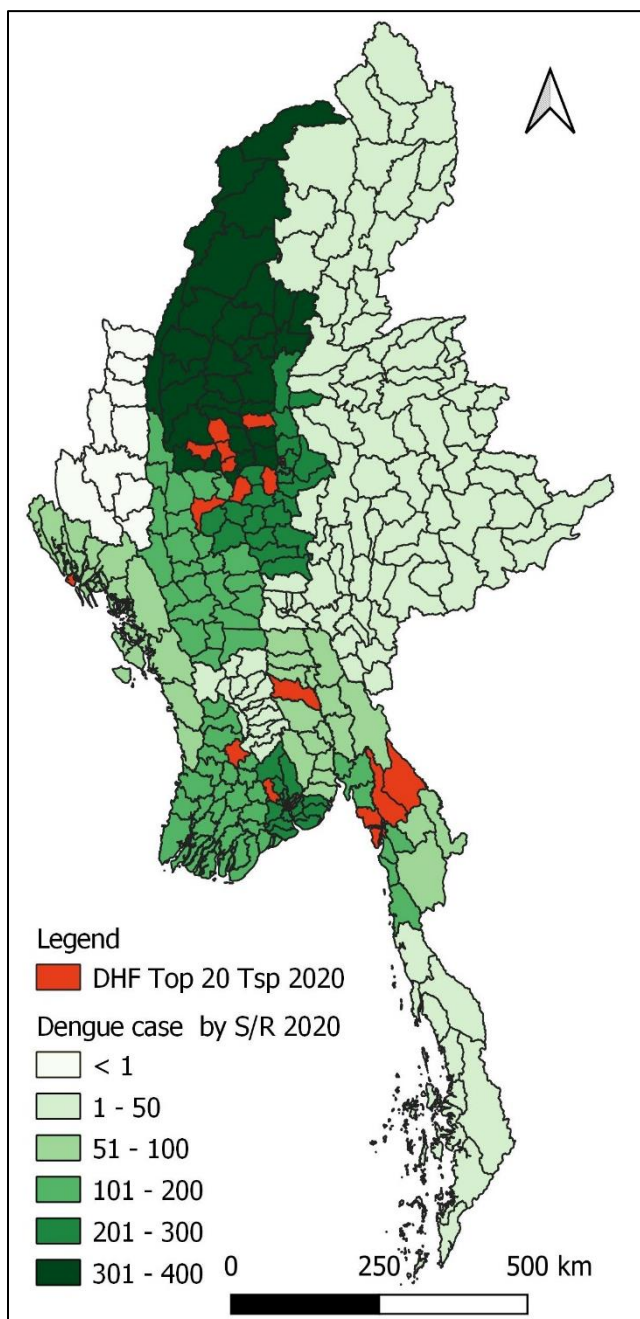

Sr	State/ Region	Township	Population	Case	Death
1	Sagaing	ChaungU	111415	85	2
2		Yinmarbin	148771	63	0
3		Butalin	129905	53	1
4	Mon	Mawlamyine	304300	52	0
5		Paung	229716	43	2
6	Mandalay	Myin Gyan	290323	38	0
7	Magway	Pakokku	305090	37	0
8	Kayin	Hlaingbwe	279584	32	1
9	Yangon	Htantabin	153305	30	2
10		SouthDagon	176077	29	0
11	Ayeyarwaddy	Hinthata	355875	28	0
12	Mandalay	CM Tha Zi	298404	28	0
13	Kayin	Hpa-An	443299	27	0
14	Mon	Chaungzone	128419	27	0
15	Sagaing	Monywa	391269	26	0
16	Rakhine	Sittwe	155520	25	0
17	Bago (E)	Phyu	270530	24	0
18	Sagaing	Shwebo	280556	23	0
19	Mandalay	AM Tha Zan	279475	22	0
20		Ta Da Oo	145760	22	0

သွေးလွန်တုပ်ကွေးရောဂါဖြစ်ပွားမှုအများဆုံး တိုင်းဒေသကြီး/ပြည်နယ်များ၏ မြို့နယ်အလိုက် ဖြစ်ပွားမှုအခြေအနေပြမြေပုံ

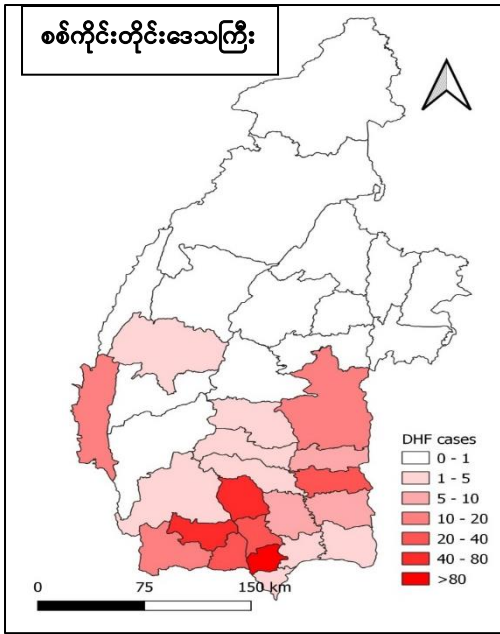

Top five Townships	Cases	Death
ChaungU	85	2
Yinmarbin	63	0
Butalin	53	1
Monywa	26	0
Shwebo	23	0

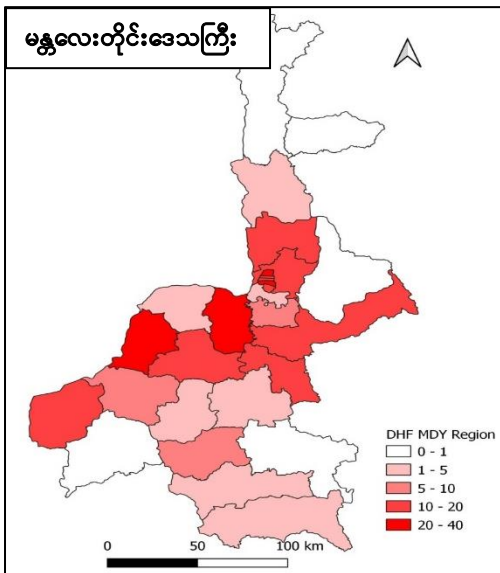

Top five Townships	Cases	Death
Myin Gyan	38	0
CM Tha Zi	28	0
AM Tha Zan	22	0
Ta Da Oo	22	0
MH Aung Mye	20	0

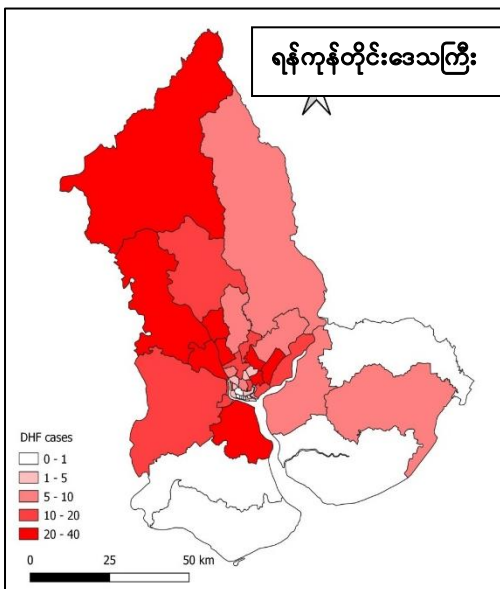

Top five Townships	Cases	Death
Htantabin	30	2
South Dagon	29	0
Dalla	15	0
Shwephyithar	15	1
Hlaingt haryar	12	0